پادشاه
سرزمین

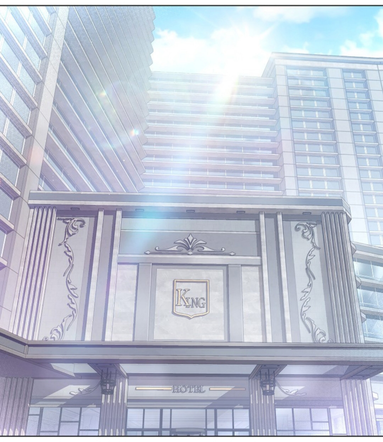
KING
HOTEL

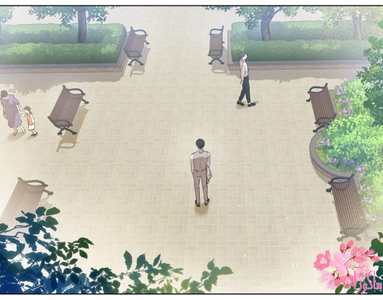

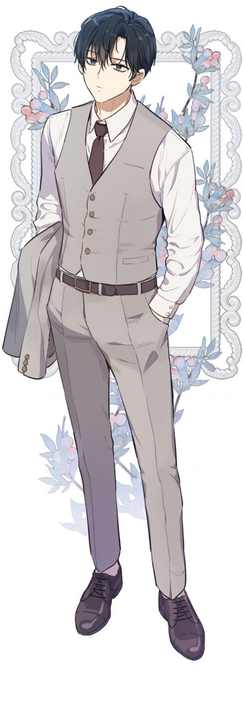

فکر
کردی داری
چیکار
میکنی؟!

یعنی فقط
چون مقام پایین تری
داشتم، باید با رضایتی
غیرمنصفانه شون کنار
میومدم؟

بنظر خودم
که نیاز بود به
کاری بکنم.

چی گفتی؟!
حرف زدن
پدر،
آروم باش.
اون هنوز
خیلی جوونه، نمیتونه
چیزایی که شما میبیند
رو ببینه.

بزارین درساشو
تموم کنه، بعدش
میشینیم با آرامش
درمورد این موضوع
حرف میزنیم.

چرا نمیتونه بکنم
بیشتر شبیه
خواهرش
باشه...
من
حواسم به این
موضوع هست.
میتونی بری.

دنبالم بیا.
باهاش حرف
دارم

تا وقتی که بنوی دوباره از کشور بری، برو توی هتل بمون.

برام مهم نیست که میخوای چیکار کنی یا تصمیم داری درستو بخونی یا نه.
پولی که نیاز داری رو بهت میدم. پس هیچوقت دیگه فکر برگشت به سرت نزنه.

نمیخوام اینجا باشم.

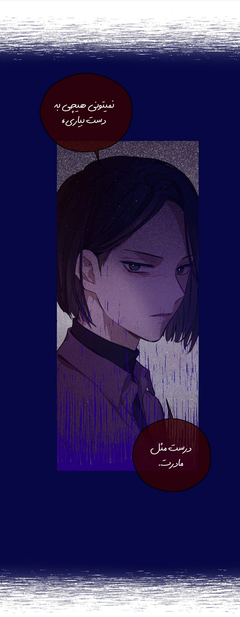

از اون موقع تا الان یه ذره
هم عوض نشده.

پادشاه سرزمین

هوتون • سون ان • ایان • جوهن

قدم
قدم

اونایی که اعتماد به نفس این کارو ندارن...

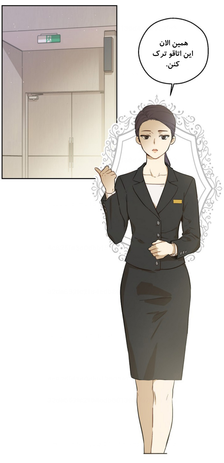
همین الان این اتاقو ترک کنن.

ما چهره ی کیهان و کسایی هستیم که با مشتریای ارزشمندمون ارتباط مستقیم داریم.

فوری دلون

«هرمس» به عنوان پیام آور خدایان آلمپ و سخنور شناخته میشود و یکی از بزرگترین ویژگی های شخصیتش توانایی اجتماعی و شخصیت نداشته، بخاطر همین لبخندامون اونو رو به عنوان خدمتگزاری مسئول نمایندگی خدایان (مدیرای هتل و کمپانی) نشون میدم.

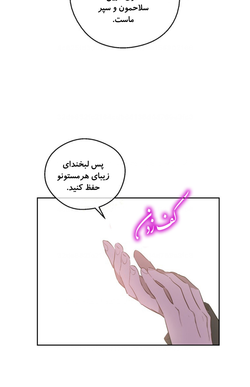

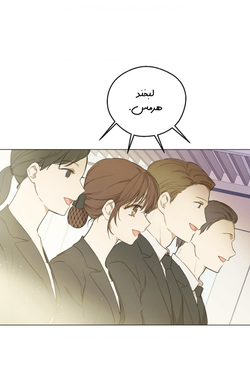

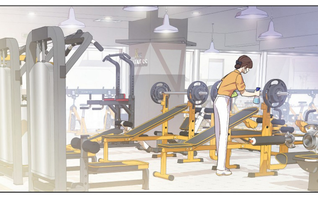

به عنوان یه کارمند یه بار مصرف زیادی جذابی.

کارمند یه بار مصرف؟
منظورم اونایی که فقط یه ماه میمونن اینجا و بعد آخرش ول میکنن میرن.
اوه راستی، باید اونجارم تمیز کنی.

وقتی اومدیم بهمون گفتن باید همیشه لبخند "هرمس"مون رو داشته باشیم.

منم هیستوری نوشتم ۵ سال اینجا دوم میارم.

درسته، گرفتن کار تمام وقت اینجا واقعا سخته.
ولی شما که کارمند تمام وقتی.
همف!
تو هم اگه به راهنمایی های من گوش بدی میتونی بهش برسی.

منم دلم میخواد مثل شما باشم! تمام تلاشمو میکنم!
هاها
حالا که میبینم چقدر مشتاق سخت کار کردنی، حدس میزنم یه نیمچه پتانسیلی داشته باشی.

برای الان برو اونجا همه چیزو تمیز کن، میخوام از تمیزی برق بزنن.

چرا به جاش یا نمیشی بری مغازه لباس بخری؟

نمیخوام بعد خرید خریدامو بگیرم دستم هی اینور اونور برم.

فکر میکنم سلیقتون توی لباس عالیه، ارباب جوان.

به عنوان یه کار تولید محدود فقط ۳ تا از این مدل لباسو وارد کشور کردیم.

هر سه تاشو میخرم.

متاسفم، ولی یکیش قبلا فروخته شده.

پس دوتای باقی موندشو میخرم.

چرا از یه مدل لباس دوتا میخری؟

خوشم نمیاد بقیه لباس شبیه من بپوشن.

قدم

واو، همونطور که ازت انتظار میرفت ارباب جوان.

کلیک

آماده ی سفر به آمریکا شو، به زودی حرکت میکنیم.

وسایلو با این دید که هیچوقت قرار نیست برگردیم جمع کن.

چرا انقدر بهویی؟ من هنوز ویزای آمریکارو نگرفتم.

چطوری ویزا نداری؟ تاحالا نیویورک یا کشورای دیگه نرفتی؟

نه نرفتم.

خب زودباش، پاشو برو ویزاتو بگیر.

جدی قراره کارمند تمام وقتت باشم؟

هنوز هیچی معلوم نیست...

چه خب حدود...

به لطف تو شغل کار آموزیمو از دست دادم...

وقتی بهم گفتی دستیارت باشم بهت اعتماد کردم، ولی اگه این به موفقیت واقعی نباشه...

هست دیگه با من بیا!

بیا بریم دیدن چی بدتر پیدا کنیم

میخوام به کارآموزو به یه کارمند تمام وقت ارتقا بدم.

آره، باشه.

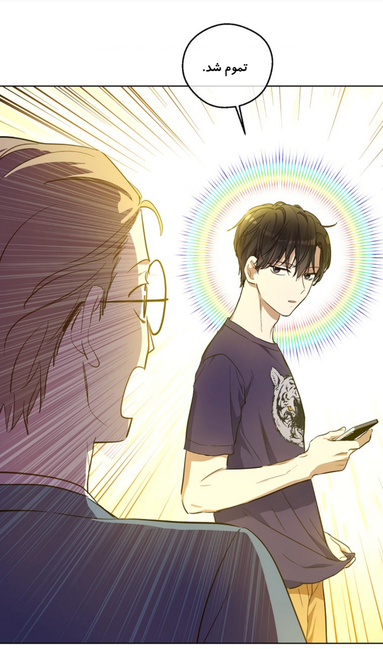

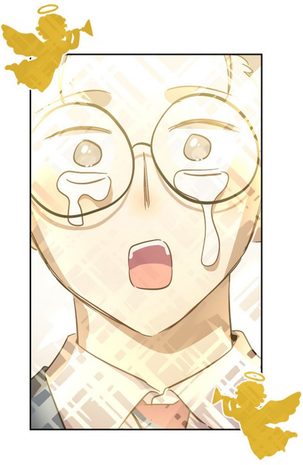

| ادامه دارد... |

©스푼 / 윌안·최름
도움·새모, s, 고라, SM, 젝터
본 작품은 저작권법에 의거하여 보호받는 저작물이며,
불법복제 및 무단전재, 유포, 공유를 금합니다.
Yeondam

کاری از تیم ترجمه بزرگ ساکورا

مترجم: meylish

ادیتور: Pandora

آیدی کانال تلگرام ما:

@team_sakura